АССОЦИАЦИЯ КЛАСТЕРОВ
И ТЕХНОПАРКОВ РОССИИ

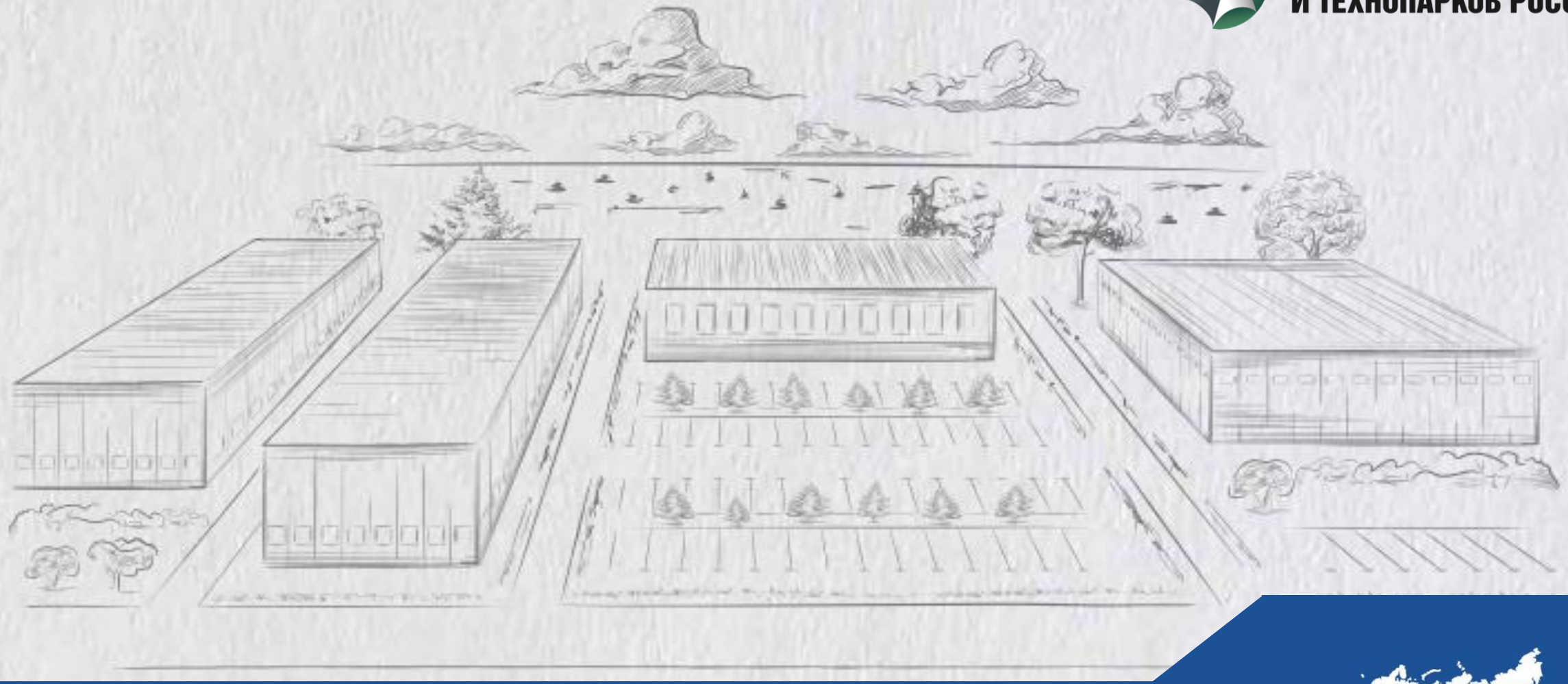

ПРОМЫШЛЕННЫЕ КЛАСТЕРЫ И ТЕХНОПАРКИ: ОСОБЕННОСТИ ПОДДЕРЖКИ

Стратегическая сессия «ТОСЭР как драйвер развития территорий»

Андрей Викторович Шпиленко
Директор Ассоциации кластеров и технопарков России

Ассоциация кластеров и технопарков России

www.akitrf.ru
info@akitrf.ru

АССОЦИАЦИЯ КЛАСТЕРОВ
И ТЕХНОПАРКОВ РОССИИ

ПРОМЫШЛЕННЫЕ КЛАСТЕРЫ

НОРМАТИВНАЯ ПРАВОВАЯ БАЗА ПРОМЫШЛЕННЫХ КЛАСТЕРОВ

Федеральный закон
от 31 декабря 2014 г.

№ 488-ФЗ

«О промышленной политике
в Российской Федерации»

Промышленные кластеры — один из инструментов территориального развития промышленности

Постановление Правительства РФ
от 31 июня 2015 г.

№ 779

«О промышленных кластерах и специализированных организациях промышленных кластеров»

Требования к промышленным кластерам для включения в реестр промышленных кластеров Минпромторга России

Кластеры, включённые в реестр, могут получать государственную поддержку на реализацию совместных проектов

Постановление Правительства РФ
от 28 января 2016 г.

№ 41

«Об утверждении Правил предоставления из федерального бюджета субсидий участникам промышленных кластеров…»

Порядок, цели и условия предоставления из федерального бюджета субсидий участникам промышленных кластеров на возмещение части затрат при реализации совместных проектов

ПЕРЕЗАГРУЗКА ПОДДЕРЖКИ ПРОМЫШЛЕННЫХ КЛАСТЕРОВ

Протокол совещания у Заместителя Председателя Правительства РФ Ю.И. Борисова от 24 августа 2020 г. № ЮБ-П9-80пр

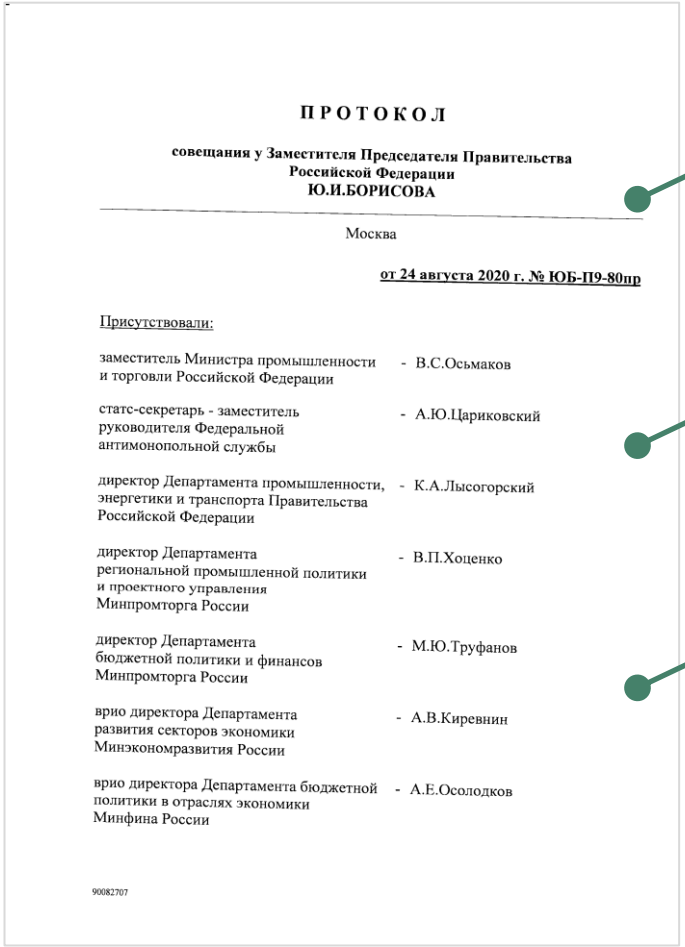

ПРОТОКОЛ

совещания у Заместителя Председателя Правительства Российской Федерации Ю.И.БОРИСОВА

Москва

от 24 августа 2020 г. № ЮБ-П9-80пр

Присутствовали:

заместитель Министра промышленности и торговли Российской Федерации - В.С.Осьмаков

статс-секретарь - заместитель руководителя Федеральной антимонопольной службы - А.Ю.Цариковский

директор Департамента промышленности, энергетики и транспорта Правительства Российской Федерации - К.А.Лысогорский

директор Департамента региональной промышленной политики и проектного управления Минпромторга России - В.П.Хоценко

директор Департамента бюджетной политики и финансов Минпромторга России - М.Ю.Труфанов

врио директора Департамента развития секторов экономики Минэкономразвития России - А.В.Киревнин

врио директора Департамента бюджетной политики в отраслях экономики Минфина России - А.Е.Осолодков

90082707

Пп. «а» п. 2:
Возобновление механизма поддержки совместных проектов участников промышленных кластеров

П. 5:
Внесение изменений в постановление Правительства РФ №41
Срок – 1 октября 2020 г.

П. 6.2:
Объём финансирования механизма поддержки совместных проектов – до 1,5 млрд руб. ежегодно в 2021-2023 гг.

ТРЕБОВАНИЯ К ПРОМЫШЛЕННЫМ КЛАСТЕРАМ

1 Не менее чем половина участников кластера входят в состав органов управления **специализированной организации кластера**, заключившей соглашение с субъектом(ами) РФ о создании кластера

2 Территория одного или нескольких **субъектов Российской Федерации**

3 Не менее **10 промышленных предприятий**, в том числе не **менее 1 предприятия**, осуществляющего производство конечной продукции

4 Создание и развитие кластера осуществляются с учетом **стратегии пространственного развития РФ** и схем территориального планирования РФ и субъектов РФ, на территориях которых размещен кластер

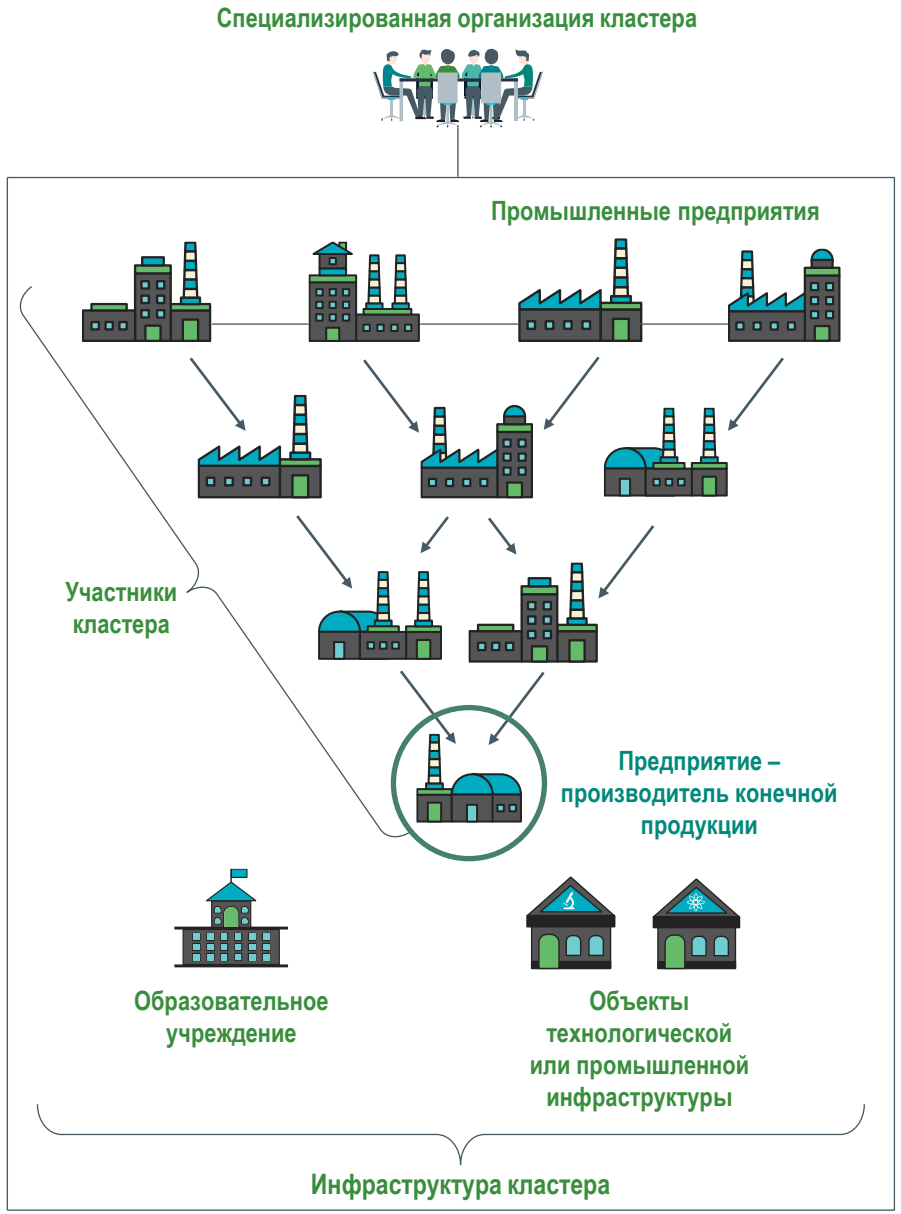

5 **Не менее 5%** промышленной продукции, материалов и комплектующих, произведенных **каждым** участником кластера (за исключением производителей конечной продукции кластера) , используется другими участниками

6 **Не менее 20%** совокупного объема продукции участников кластера используется другими его участниками* или **не менее 20%** совокупного объема закупок продукции участников кластера, выпускающих конечную продукцию, приходится на закупки у других участников кластера**

7 Не менее 50% всех **рабочих мест** в кластере — высокопроизводительные

8 В состав **инфраструктуры** входят не менее:
1 учреждения ВПО или СПО
2 объектов технологической или промышленной инфраструктуры

* не более 30% участников кластера могут поставлять менее 20% своей продукции другим участникам

** не более 30% участников кластера, выпускающих конечную продукцию, могут закупать менее 20% продукции у других участников кластера

АССОЦИАЦИЯ КЛАСТЕРОВ И ТЕХНОПАРКОВ РОССИИ

МЕЖРЕГИОНАЛЬНЫЙ ПРОМЫШЛЕННЫЙ КЛАСТЕР «КОМПОЗИТЫ БЕЗ ГРАНИЦ»

1 ПЕРЕДЕЛ
ПРОИЗВОДСТВО ПАН-ПРЕКУРСОРА

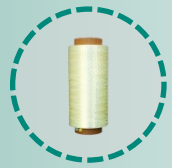

ПАН-прекурсор 3,1-3,5 Гпа

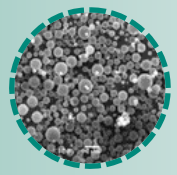

Полые стеклянные микросферы

ООО «Композит-Волокно»

2 ПЕРЕДЕЛ
ПРОИЗВОДСТВО УГЛЕВОЛОКНА, ПОЛИМЕРНЫХ И СТЕКЛОВОЛОКНИСТЫХ МАТЕРИАЛОВ

Углеволокно

Материал SMC/BMC

Стеклянные волокна

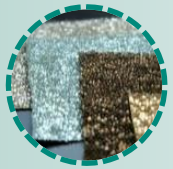

Кварцевые материалы

ООО «Алабуга-Волокно»
ООО «П-Д Татнефть-Алабуга Стекловолокно

3 ПЕРЕДЕЛ
ПРОИЗВОДСТВО ТКАНЕЙ, ПРЕПРЕГОВ И МАТЕРИАЛОВ

Препрег

Термошумоизоляция из пенополиуретана

Композиционная арматура

Полимерные ткани

ООО «Аргон»
ООО «П-Д Татнефть-Алабуга Стекловолокно»
ООО «ИТЕКМА»
ООО «Препрег-Дубна»
ООО «Алабуга-Волокно»
ООО «Таптнефть-Пресскомпозит»
ООО «НПЦ «УВИКОМ»
ООО «НПФ «НЕКОН»

4 ПЕРЕДЕЛ
КОНЕЧНАЯ ПРОДУКЦИЯ КЛАСТЕРА

Базальтовые иглопробивные маты

Комплектующие для автомобилей

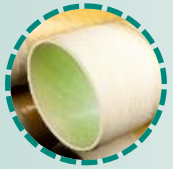

Трубы стеклопластиковые

Хоккейные клюшки

Автотехника

Беспилотники

ООО «Аргон»
ООО «П-Д Татнефть-Алабуга Стекловолокно
ООО «ИТЕКМА»
ООО «Препрег-Дубна»
ООО «Таптнефть-Пресскомпозит»
ООО «НПЦ «УВИКОМ», ООО «НПФ «НЕКОН»
ООО «КАМАТЕК», ООО «РМЗ РариТЭК»
ОАО «Композит»
ООО «ЗАРЯД» и др.

АССОЦИАЦИЯ КЛАСТЕРОВ И ТЕХНОПАРКОВ РОССИИ

МЕЖРЕГИОНАЛЬНЫЙ ПРОМЫШЛЕННЫЙ КЛАСТЕР «КОМПОЗИТЫ БЕЗ ГРАНИЦ»

1 ПЕРЕДЕЛ

ПРОИЗВОДСТВО ПАН-ПРЕКУРСОРА

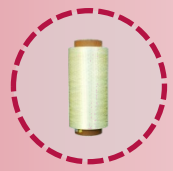

ПАН-прекурсор
3,1-3,5 Гпа

ПРОБЛЕМА:

- ✓ Низкое качество продукции, неудовлетворяющее современным потребностям рынка
- ✓ Высокая стоимость сырья из-за применения устаревшей технологии
- ✓ Низкие объемы производства

2 ПЕРЕДЕЛ

ПРОИЗВОДСТВО УГЛЕВОЛОКНА, ПОЛИМЕРНЫХ И СТЕКЛОВОЛОКНИСТЫХ МАТЕРИАЛОВ

Стеклянные
волокна

ПРОБЛЕМА:

- ✓ Невысокие физико-механические параметры продукции
- ✓ Критическая доля импорта:

90-95%

3 ПЕРЕДЕЛ

ПРОИЗВОДСТВО ТКАНЕЙ, ПРЕПРЕГОВ И МАТЕРИАЛОВ

Препреги

Полимерные
ткани

ПРОБЛЕМА:

- ✓ Высокая доля импорта: Porcher ind (Франция), Alstrem (США)

60-70%

- ✓ Высокая стоимость продукции

4 ПЕРЕДЕЛ

КОНЕЧНАЯ ПРОДУКЦИЯ КЛАСТЕРА

Композитные
баллоны

ПРОБЛЕМА:

- ✓ Критическая доля импорта: Hexagon (Норвегия)

100%

- ✓ Высокая стоимость продукции

АССОЦИАЦИЯ КЛАСТЕРОВ И ТЕХНОПАРКОВ РОССИИ

ИНВЕСТИЦИОННЫЕ НИШИ МЕЖРЕГИОНАЛЬНОГО ПРОМЫШЛЕННОГО КЛАСТЕРА «КОМПОЗИТЫ БЕЗ ГРАНИЦ»

1 ПЕРЕДЕЛ

ПРОИЗВОДСТВО ПАН-ПРЕКУРСОРА

Республика Татарстан

ИНВЕСТИЦИОННАЯ НИША:

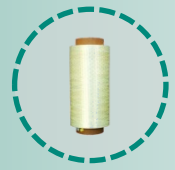

ПАН-прекурсор с повышенной прочностью 4,9 и 5,5 Гпа

ПРЕДПОЛАГАЕМЫЙ ОБЪЕМ ИНВЕСТИЦИЙ:

6,9 млрд. руб.

РАЗМЕР СУЩЕСТВУЮЩЕГО СПРОСА:

400 тонн в год

КЛЮЧЕВОЙ ПОТРЕБИТЕЛЬ В КЛАСТЕРЕ:

- ООО «Аргон»

2 ПЕРЕДЕЛ

ПРОИЗВОДСТВО УГЛЕВОЛОКНА, ПОЛИМЕРНЫХ И СТЕКЛОВОЛОКНИСТЫХ МАТЕРИАЛОВ

Республика Татарстан

ИНВЕСТИЦИОННАЯ НИША:

Стеклянные волокна

ПРЕДПОЛАГАЕМЫЙ ОБЪЕМ ИНВЕСТИЦИЙ:

1,3 млрд. руб.

РАЗМЕР СУЩЕСТВУЮЩЕГО СПРОСА:

150 тонн в год

КЛЮЧЕВЫЕ ПОТРЕБИТЕЛИ В КЛАСТЕРЕ:

- ООО «Заряд»
- ООО «Татнефть-Пресскомпозит»

3 ПЕРЕДЕЛ

ПРОИЗВОДСТВО ТКАНЕЙ, ПРЕПРЕГОВ И МАТЕРИАЛОВ

Саратовская область

ИНВЕСТИЦИОННАЯ НИША:

Препреги

Полимерные ткани

ПРЕДПОЛАГАЕМЫЙ ОБЪЕМ ИНВЕСТИЦИЙ:

2,2 млрд. руб.

РАЗМЕР СУЩЕСТВУЮЩЕГО СПРОСА:

100-150 тонн в год

КЛЮЧЕВЫЕ ПОТРЕБИТЕЛИ В КЛАСТЕРЕ:

- АО «НПО ОКБ им. М.П.Симонова»
- ООО «КАМАТЕК»

4 ПЕРЕДЕЛ

КОНЕЧНАЯ ПРОДУКЦИЯ КЛАСТЕРА

Республика Татарстан

ИНВЕСТИЦИОННАЯ НИША:

Сверхлегкие композитные баллоны высокого давления

ПРЕДПОЛАГАЕМЫЙ ОБЪЕМ ИНВЕСТИЦИЙ:

1,04 млрд. руб.

РАЗМЕР СУЩЕСТВУЮЩЕГО СПРОСА:

20 тыс. ед. в год

КЛЮЧЕВЫЕ ПОТРЕБИТЕЛИ В КЛАСТЕРЕ:

- ООО «РМЗ РариТЭК»
- ООО «РариТЭК Инжиниринг»

АССОЦИАЦИЯ КЛАСТЕРОВ И ТЕХНОПАРКОВ РОССИИ

ПОРЯДОК ПОЛУЧЕНИЯ ГОСУДАРСТВЕННОЙ ПОДДЕРЖКИ СОВМЕСТНЫХ ПРОЕКТОВ

1. Формирование заявки кластера в Минпромторг

Заявка включает в себя комплект из 14 документов, перечень которых приведен в ПП РФ №779, включающий, в том числе, сведения о совместных проектах участников кластера

2. Проверка промышленного кластера

Решение о соответствии / несоответствии кластера и специализированной организации требованиям принимается в течение 30 рабочих дней

3. Включение кластера в реестр

По итогам проверки Минпромторг России включает промышленный кластер в реестр сроком на 5 лет

4. Подача заявки на заключение договора о предоставления субсидии

Заявка на получение субсидии на реализацию совместных проектов согласно ПП РФ №41 рассматривается комиссией Минпромторга России, в случае одобрения заключается договор с инициатором о предоставлении субсидии

5. Предоставление субсидии

Субсидия предоставляется инициатору совместного проекта 2 раза в год (II и IV квартал) на возмещение части затрат, понесенных в процессе реализации проекта после внесения проекта в реестр и заключения договора с Минпромторгом России

I этап: включение промышленного кластера в реестр

II этап: субсидирование совместного проекта

ОСОБЕННОСТИ ГОСУДАРСТВЕННОЙ ПОДДЕРЖКИ ПРОМЫШЛЕННЫХ КЛАСТЕРОВ

Прямая субсидия

Субсидии из федерального бюджета выделяются **напрямую предприятию** на основании соглашения с Минпромторгом России, заключаемого **на 3 года**

Цель

- Стимулирование **производственной кооперации** участников промышленных кластеров
- Развитие производства сырья, материалов и комплектующих для повышения уровня **локализации производства**

Типы проектов

Проекты по производству **сырья, материалов, деталей и комплектующих**:

- включённые в **отраслевые планы импортозамещения**
- необходимые для производства продукции, включённой перечень продукции, использование которой необходимо для реализации **национальных проектов**

Стадии проектов

Весь жизненный цикл проекта: от разработки до постановки на производство
Начало реализации проекта: **не ранее 1 года** до подачи заявки на отбор

Размер субсидии

До **30%** затрат на реализацию совместных проектов **на 3 года**
(не более **300** млн руб.)
Субсидия предоставляется
2 раза в год (II и IV квартал)

Возможность корректировки параметров

- Получатель субсидии имеет право не чаще 1 раза в год вносить изменения в смету, перераспределять средства между мероприятиями и/или переносить сроки мероприятий
- Допускается снижение полугодовых значений показателей ИЛИ продление срока реализации совместного проекта на срок до 12 месяцев вследствие форс-мажоров, санкций и пр.

НАПРАВЛЕНИЯ ГОСУДАРСТВЕННОЙ ПОДДЕРЖКИ СОВМЕСТНЫХ ПРОЕКТОВ ПО ППРФ 41

ПЕРЕЧЕНЬ СУБСИДИРУЕМЫХ МЕРОПРИЯТИЙ

- Оплата лизинговых платежей за оборудование (не более **15**% стоимости оборудования без НДС)
- Приобретение технологической оснастки для оборудования
- Изготовление и испытания макетов, стендов, прототипов, экспериментальных образцов и опытных партий продукции
- Приобретение (аренда) оборудования и оснастки, необходимых для проведения научно-исследовательских работ
- Разработка конструкторской документации, технологий и технологических процессов (в т.ч. хозяйственным способом)
- Разработка и покупка лицензий на использование программного обеспечения
- Регистрация и защита объектов интеллектуальной собственности
- Оплата процентов по кредитам на строительство (реконструкцию) производственных зданий и закупку оборудования (**70**% кредитной ставки)
- Обучение инженерно-технических кадров работе на оборудовании и с программным обеспечением

ВАРИАНТЫ СОВМЕСТНЫХ ПРОЕКТОВ УЧАСТНИКОВ КЛАСТЕРА

Участники промышленного кластера

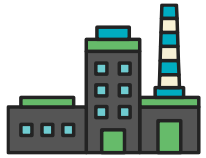

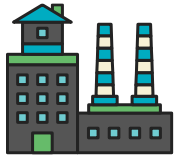

Инициатор проекта (не менее одного)

Осуществляет затраты на реализацию совместного проекта

Участник проекта (не менее одного)

Обязуется или имеет намерение приобретать произведенную продукцию в объеме, достаточном для достижения результатов проекта

Совместный проект участников кластера

Участники промышленного кластера

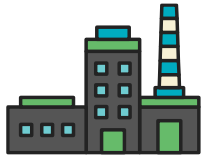

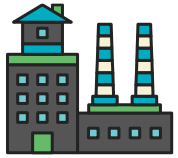

Инициатор проекта (не менее одного)

Осуществляет затраты на реализацию совместного проекта

Инициатор + Участник проекта (не менее одного)

Обязуется или имеет намерение приобретать произведенную продукцию в объеме, достаточном для достижения результатов проекта

+

Оплачивает затраты на реализацию совместного проекта

Совместный проект участников кластера

ТРЕБОВАНИЯ К СОВМЕСТНЫМ ПРОЕКТАМ УЧАСТНИКОВ КЛАСТЕРА

Сроки реализации

I вариант

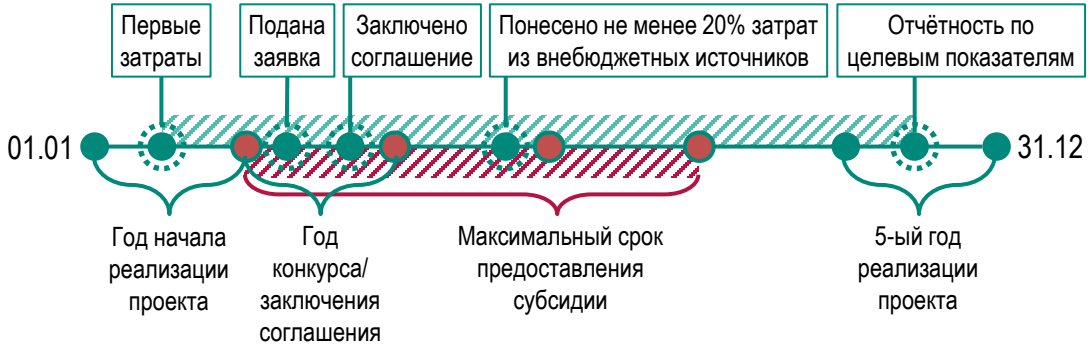

II вариант

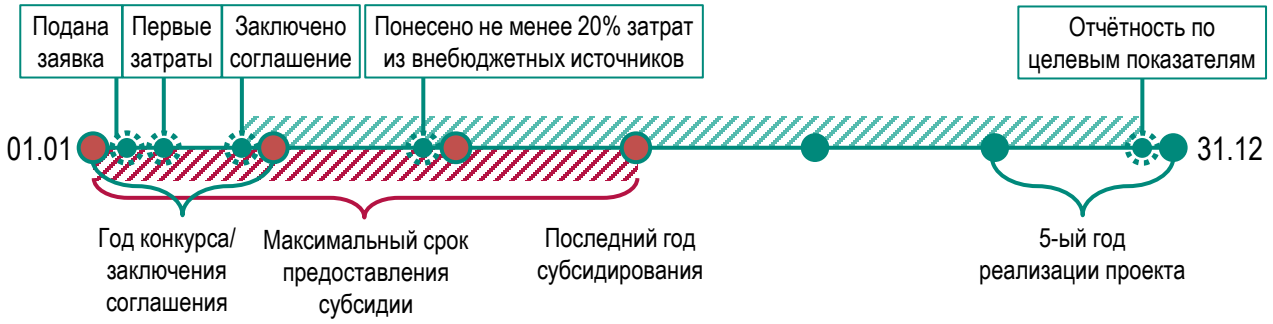

Целевые показатели

- Объем выпуска импортозамещающей продукции	**2 руб. на 1 руб. субсидии**
- Прирост производственной кооперации внутри промышленного кластера	**5 руб. на 1 руб. субсидии**
- Объем внебюджетных инвестиций	**2,3 руб. на 1 руб. субсидии**

Достижение на 5-й год с начала реализации совместного проекта

Требования к инициатору

- не является иностранным юридическим лицом
- не имеет просроченной задолженности перед федеральным бюджетом
- не находится в процессе реорганизации, ликвидации, банкротства
- не получает средства из федерального бюджета на основании иных НПА на те же цели

ПРОМЫШЛЕННЫЕ ТЕХНОПАРКИ

ФЕДЕРАЛЬНЫЙ ЗАКОН ОТ 31.12.2014 Г. № 488-ФЗ «О ПРОМЫШЛЕННОЙ ПОЛИТИКЕ В РОССИЙСКОЙ ФЕДЕРАЦИИ»

Промышленный технопарк – объекты промышленной и технологической инфраструктуры, предназначенные для освоения производства промышленной продукции, ведения научно-технической и промышленной деятельности

НАЦИОНАЛЬНЫЙ СТАНДАРТ ГОСТ Р 56425 – 2015 ТЕХНОПАРКИ. ТРЕБОВАНИЯ

ТЕХНОПАРК В СФЕРЕ ВЫСОКИХ ТЕХНОЛОГИЙ

Технопарк - комплекс объектов, зданий, строений, сооружений и оборудования которого предназначен для обеспечения запуска и выведения на рынок высокотехнологичной продукции и услуг, технологий, в том числе за счет территориальной интеграции с научными и (или) образовательными организациями.

ПРОМЫШЛЕННЫЙ ТЕХНОПАРК

Технопарк - комплекс объектов, зданий, строений, сооружений и оборудования которого предназначен для освоения производства промышленной продукции.

ПОСТАНОВЛЕНИЕ ПРАВИТЕЛЬСТВА РФ ОТ 27 ДЕКАБРЯ 2019 Г. № 1863 "О ПРОМЫШЛЕННЫХ ТЕХНОПАРКАХ И УПРАВЛЯЮЩИХ КОМПАНИЯХ ПРОМЫШЛЕННЫХ ТЕХНОПАРКОВ"

Территория не менее 1,5 га

Площадь помещений не менее 5000 м^2

Не менее 2 объектов технологической инфраструктуры

Точки присоединения к электроэнергии мощностью не менее 0,5 МВт

Управляющая компания - коммерческая или некоммерческая организация, созданная в соответствии с законодательством РФ, осуществляющая деятельность по управлению промышленным технопарком и заключившая соглашение о реализации проекта по созданию и развитию промышленного технопарка

СИСТЕМА ПОДДЕРЖКИ ПРОМЫШЛЕННЫХ ТЕХНОПАРКОВ

1. Формирование заявки на включение промышленного технопарка в реестр Минпромторга России в соответствии с требованиями ППРФ 1863
2. Проверка заявки на включение промышленного технопарка в реестр Минпромторогом России
3. Включение промышленного технопарка в реестр Минпромторга России
4. Подача заявки на получение господдержки в Минпромторг России
5. Предоставление субсидии на создание или развитие промышленного технопарка

I этап: включение промышленного технопарка в реестр Минпромторга России

II этап: субсидирование проекта по созданию и развитию промышленного технопарка

ОСНОВНЫЕ БУДУЩИЕ ИЗМЕНЕНИЯ ПП РФ от 27 декабря 2019 г. №1863

Введено понятие «агропромышленный технопарк (агробиотехнопарк)»

*Агропромышленный технопарк (агробиотехнопарк) – промышленный технопарк, предназначенный для производства и переработки сельскохозяйственной продукции, сырья и продовольствия, оказания услуг резидентам по обслуживанию сельскохозяйственного производства, и (или) осуществления научно-технической деятельности, в том числе ведения научных исследований и экспериментальных разработок в области биотехнологии, сельскохозяйственных наук, и (или) инновационной деятельности, в том числе селекции животных и сельскохозяйственных культур. В состав земельных участков агропромышленного технопарка могут входить **земли сельскохозяйственного назначения**.*

Требование к площади территории промышленного технопарка снизилось до 1 гектара (вместо 1,5 гектар)

Снижено требование к свободной максимальной мощности электрической энергии на каждые свободные 1000 кв. метров площади производственных помещений до 0,1 МВт (вместо 0,2 МВт)

Смягчено требование к потенциальному резиденту. Наряду с заключением предварительного договора аренды и (или) купли-продажи **допускается заключение соглашения о намерениях** без фиксации даты заключения основного договора

Резидент не обязан вести промышленное производство промышленной продукции, он должен вести промышленное производство, научно-техническую деятельность, и (или) инновационную деятельность. Таким образом, резидентом промышленного технопарка может стать компания, оказывающая услуги, попадающие под категорию промышленного производства **(Коды ОКВЭД 5-39)**

Облегчена процедура прохождения аккредитации создаваемого промышленного технопарка в Минпромторге России. Необходимо будет предоставить копии проектно-сметной документации объектов промышленной и технологической инфраструктуры (вместо положительного заключения государственной экспертизы проектно-сметной документации)

Введена норма, позволяющая включать в территорию технопарка несмежные земельные участки на расстоянии не более 2 км друг от друга

Введена норма, позволяющая впоследствии возмещать затраты на создание инфраструктуры морского порта и объектов инфраструктуры внутреннего водного транспорта

НОВАЯ АРХИТЕКТУРА МЕР ГОСПОДДЕРЖКИ

Протокол совещания у Ю.И. Борисова от 24 августа 2020 г. №ЮБ-П9-80ПР

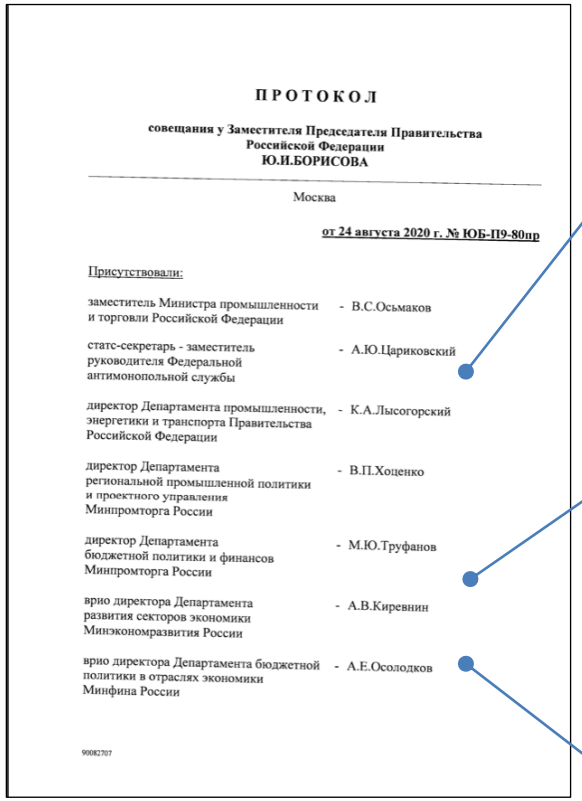

ПРОТОКОЛ

совещания у Заместителя Председателя Правительства Российской Федерации Ю.И.БОРИСОВА

Москва

от 24 августа 2020 г. № ЮБ-П9-80пр

Присутствовали:

заместитель Министра промышленности и торговли Российской Федерации - В.С.Осьмаков

статс-секретарь - заместитель руководителя Федеральной антимонопольной службы - А.Ю.Цариковский

директор Департамента промышленности, энергетики и транспорта Правительства Российской Федерации - К.А.Лысогорский

директор Департамента региональной промышленной политики и проектного управления Минпромторга России - В.П.Хоценко

директор Департамента бюджетной политики и финансов Минпромторга России - М.Ю.Труфанов

врио директора Департамента развития секторов экономики Минэкономразвития России - А.В.Киревнин

врио директора Департамента бюджетной политики в отраслях экономики Минфина России - А.Е.Осолодков

90082707

	Задачи	Срок исполнения
1	Подготовить предложения о внесении изменений в **ПП РФ от 30 октября 2014 г. № 1119**, направленных на расширение возможностей его применения субъектами Российской Федерации	**1 октября 2020 г.**
2	Подготовить проект акта Правительства РФ, предусматривающий создание и внедрение механизма компенсации затрат, понесённых **частным инвесторов** на создание инфраструктуры промышленных технопарков, **аналогичному механизму ПП РФ от 30 октября 2014 г. № 1119**	**16 ноября 2020 г.**
3	Продлить механизм субсидирования процентных ставок по кредитам частных инвесторов на кредиты, получаемые в целях создания и развития промышленных технопарков в 2020– 2025 годах в рамках **ПП РФ от 11 августа 2015 г. № 831**	**1 марта 2021 г.**

ГОСПОДДЕРЖКА В РАМКАХ ПП РФ 1119

Субсидии предоставляются для возмещения следующих видов затрат:

Строительство, модернизация или реконструкция объектов коммунальной и транспортной инфраструктуры

Строительство или реконструкция зданий и сооружений для резидентов

Создание и модернизация инфраструктуры для развития кадрового потенциала

Приобретение, монтаж и пусконаладка оборудования в составе технологической инфраструктуры (только для технопарков)

Уплата основного долга и процентов по кредитам, взятым на указанные выше цели

Формы доведения средств до государственной управляющей компании промышленного технопарка :

- В виде взносов в уставный капитал УК или субсидирования понесенных затрат УК на создание инфраструктуры промышленного технопарка

Формы доведения средств до частной управляющей компании промышленного технопарка :

- В виде субсидирования затрат УК на создание инфраструктуры промышленного технопарка

МАКСИМАЛЬНЫЙ ОБЪЕМ ГОСУДАРСТВЕННОЙ ПОДДЕРЖКИ ПП РФ 1119

Принцип определения суммы поддержки

ОБЪЁМ ВОЗМЕЩАЕМЫХ ЗАТРАТ = СУММА УПЛАЧЕННЫХ НАЛОГОВ И ТАМОЖЕННЫХ ПОШЛИН РЕЗИДЕНТАМИ В ФЕДЕРАЛЬНЫЙ БЮДЖЕТ:

Вид платежей	Ставка налога	Учитывается при возмещении затрат
Налог на прибыль	3% (федеральная часть)	100% уплаченного налога
Акцизы на легковые автомобили и мотоциклы	Ставка зависит от вида товара	100% уплаченных акцизов
НДС	20%	100% уплаченного НДС (за вычетом возмещенного)
Ввозные таможенные пошлины	Ставка зависит от вида товара	50% уплаченных пошлин

Максимальный объем поддержки

	Промышленные технопарки	Индустриальные парки
Новое строительство	60 тыс. руб. / 1 кв. м **1,2 млрд руб.****	15 млн руб. / 1 га **150 млн руб.****
Реиндустриализация*	75 тыс. руб. / 1 кв. м **1,5 млрд руб.****	50 млн руб. / 1 га **500 млн руб.****

* Реиндустриализация – проект на территории городов с населением ≥ 200 тыс. человек

** В качестве примера приведено сравнение предельных сумм возмещения для индустриального парка с территорией 10 га и промышленного технопарка с территорией 10 га и минимальной допустимой плотностью застройки (2 тыс. кв. м / 1 га)

АССОЦИАЦИЯ КЛАСТЕРОВ И ТЕХНОПАРКОВ РОССИИ

ПЕРИОД РЕАЛИЗАЦИИ ПРОЕКТА ПП РФ 1119

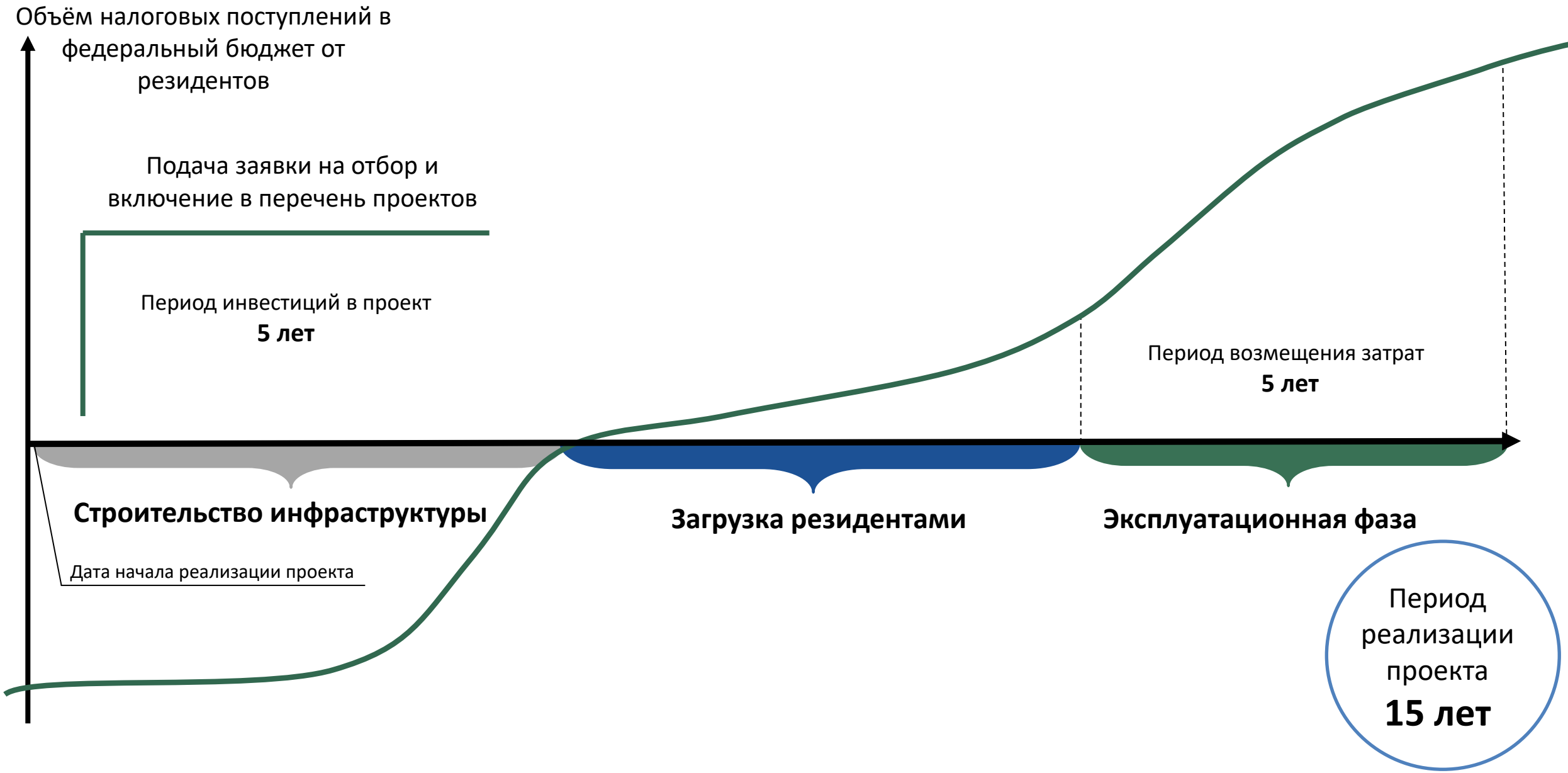

КЛЮЧЕВЫЕ ПРЕДЛАГАЕМЫЕ ИЗМЕНЕНИЯ В ПП РФ 1119

Ввозные таможенные пошлины, подлежащие зачислению в федеральный бюджет - 50%	Ввозные таможенные пошлины, подлежащие зачислению в федеральный бюджет - **100 %**
Объём понесённых затрат - сумма затрат, понесённых заявителем в течение 5 последовательных лет	Объём понесённых затрат - сумма затрат, понесённых заявителем в течение **5 лет, самостоятельно выбранных субъектом РФ**
Новые категории возмещения затрат	**Прямые затраты субъекта на создание, модернизацию и (или) реконструкцию объектов инфраструктуры парков** **Взносы в уставный капитал управляющей компании на возмещение основного долга и процентов по кредитам**
Новые проекты по созданию технопарков	**Создание технопарков на территории особой экономической зоны без учета средств, направленных на создание и развитие соответствующей особой экономической зоны**
Проект реиндустриализации	Возможно реализовать в населённом пункте с численностью населения менее 200 тыс.чел

АССОЦИАЦИЯ КЛАСТЕРОВ И ТЕХНОПАРКОВ РОССИИ

ТИПЫ ПРОЕКТОВ ДЛЯ АНАЛОГА ПП РФ 1119 ДЛЯ ЧАСТНЫХ ИНВЕСТОРОВ

Территории монопрофильных муниципальных образований (распоряжение Правительства РФ от 29.07.2014 г. № 1398-р)

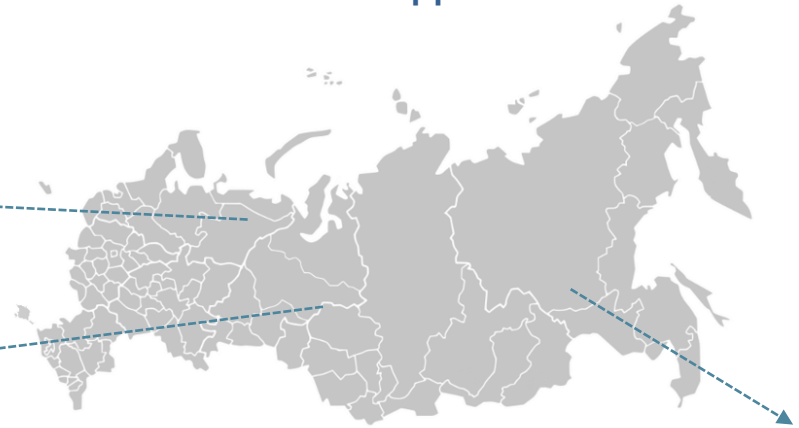

Субъекты РФ с низким уровнем социально-экономического развития

- Республика Алтай
- Республика Карелия
- Республика Тыва
- Чувашская Республика
- Псковская область
- Республика Калмыкия
- Республика Марий Эл
- Республика Адыгея
- Алтайский край
- Курганская область

Приоритетные геостратегические территории РФ (распоряжение Правительства РФ №207-р от 13.02.2019 г.)

Республика Крым	Республика Северная Осетия - Алания	Приморский край	Мурманская область
Севастополь	Чеченская Республика	Хабаровский край	Ненецкий автономный округ
Калининградская область	Ставропольский край	Амурская область	Ямало-Ненецкий автономный округ
Карачаево-Черкесская Республика	Республика Бурятия	Еврейская автономная область	Чукотский автономный округ
Кабардино-Балкарская Республика	Республика (Саха) Якутия	Магаданская область	Камчатский край
Республика Дагестан	Республика Ингушетия	Сахалинская область	Забайкальский край
Республика Карелия	Республика Коми	Красноярский край	Архангельская область

Типы проектов:

Проекты по созданию промышленных технопарков*

Проекты по расширению действующих промышленных технопарков**

* Затраты на создание понесены с 2020 г.

** При увеличении площади не менее, чем на 2500 кв.м.

КАТЕГОРИИ ВОЗМЕЩАЕМЫХ ЗАТРАТ В РАМКАХ ПП РФ 1119 ДЛЯ ЧАСТНЫХ ИНВЕСТОРОВ

Субсидии предоставляются для возмещения следующих видов затрат:

Строительство, модернизация или реконструкция объектов коммунальной и транспортной инфраструктуры

Строительство, модернизация или реконструкция зданий и сооружений для резидентов

Разработка и госэкспертиза ПСД, разработка ТУ

Приобретение, монтаж и пусконаладка оборудования в составе технологической инфраструктуры (только для технопарков)

Уплата основного долга и процентов по кредитам*, взятым на указанные выше цели

Субсидии предоставляются на возмещение произведенных и документально подтвержденных затрат управляющих компаний на создание инфраструктуры промышленного технопарка

* Не превышает ключевую ставку ЦБ и величину базового индикатора (среднее значение 4 - 6%), рассчитанного исходя их срока кредита и значения кривой бескупонной доходности государственных облигаций согласно ПП РФ от 20 июля 2016 г. № 702

МАКСИМАЛЬНЫЙ ОБЪЕМ ГОСУДАРСТВЕННОЙ ПОДДЕРЖКИ АНАЛОГ ПП РФ 1119 ДЛЯ ЧАСТНЫХ ИНВЕСТОРОВ

Принцип определения суммы поддержки

ОБЪЁМ ВОЗМЕЩАЕМЫХ ЗАТРАТ = СУММА УПЛАЧЕННЫХ НАЛОГОВ И ТАМОЖЕННЫХ ПОШЛИН РЕЗИДЕНТАМИ В ФЕДЕРАЛЬНЫЙ БЮДЖЕТ:

Вид платежей	Ставка налога	Учитывается при возмещении затрат
Налог на прибыль	3% (федеральная часть)	100% уплаченного налога
Акцизы на легковые автомобили и мотоциклы	Ставка зависит от вида товара	100% уплаченных акцизов
НДС	20%	100% уплаченного НДС (за вычетом возмещенного)
Ввозные таможенные пошлины	Ставка зависит от вида товара	50% уплаченных пошлин

Максимальный объем поддержки

Промышленные технопарки	Индустриальные парки
60 тыс. руб. / 1 кв. м **1,2 млрд руб.****	15 млн руб. / 1 га **150 млн руб.****

** В качестве примера приведено сравнение предельных сумм возмещения для индустриального парка с территорией 10 га и промышленного технопарка с территорией 10 га и минимальной допустимой плотностью застройки (2 тыс. кв. м / 1 га)

ГОСПОДДЕРЖКА В РАМКАХ ПП РФ 831

Субсидирование процентных ставок по кредитам, взятым управляющей компанией промышленных технопарков в кредитных организациях в 2020 – 2025 годах для создания и развития промышленного технопарка на цели:

- Создание объектов коммунальной и транспортной инфраструктуры
- Приобретение, монтаж и пусконаладка оборудования в составе технологической инфраструктуры (для технопарков)
- Создание зданий и сооружений для резидентов

Размер субсидии не превышает 2/3 процентной ставки по кредиту и величину базового индикатора (среднее значение 4 - 6%), рассчитанного исходя их срока кредита и значения кривой бескупонной доходности государственных облигаций согласно ПП РФ от 20 июля 2016 г. № 702

Типы проектов:

Создание промышленных технопарков	Расширение действующих промышленных технопарков (При увеличении площади не менее, чем на 0,75 га / 2500 кв.м.)	Развитие действующих промышленных технопарков (Сумма кредита не менее 50 млн.руб.)

КАТЕГОРИИ ВОЗМЕЩАЕМЫХ ЗАТРАТ В РАМКАХ ПП РФ 831

Строительство или реконструкция зданий и сооружений для резидентов

Закупка оборудования

Технологическое присоединение

Приобретение земельного участка

Инженерные изыскания

Разработка ПСД

АССОЦИАЦИЯ КЛАСТЕРОВ И ТЕХНОПАРКОВ РОССИИ

ЦЕЛЕВЫЕ ПОКАЗАТЕЛИ ДЛЯ ПОЛУЧЕНИЯ ГОСПОДДЕРЖКИ В РАМКАХ ПП РФ 1119, АНАЛОГА ПП РФ 1119 ДЛЯ ЧАСТНЫХ ИНВЕСТОРОВ, ПП РФ 831

Целевой показатель	Значение		
	ПП РФ 1119*	Аналог ПП РФ 1119*	ПП РФ 831**
Уровень заполняемости объектов резидентам не менее	**70%**	**70%**	**70%**
Коэффициент бюджетной эффективности инвестиционного проекта не менее	**1,5**		**1,5**
Отношение общего объема выручки резидентов промышленного технопарка к объему капитальных затрат управляющей компании промышленного технопарка нарастающим итогом не менее	**10**	**10**	**10**
Доля совокупной добавленной стоимости, получаемой на территории технопарка в совокупной выручке резидентов за период реализации проекта	**25%**	**25%**	
Отношение прироста налоговых поступлений резидентов промышленного технопарка в федеральный бюджет к объему субсидии не менее			**5**

*Для проектов по ПП РФ 1119 и аналогу ПП РФ 1119 показатели должны быть достигнуты на 15-й год реализации проекта

**Для проектов по ПП РФ 831 показатели должны быть достигнуты на конец 2030 года

АССОЦИАЦИЯ КЛАСТЕРОВ
И ТЕХНОПАРКОВ РОССИИ

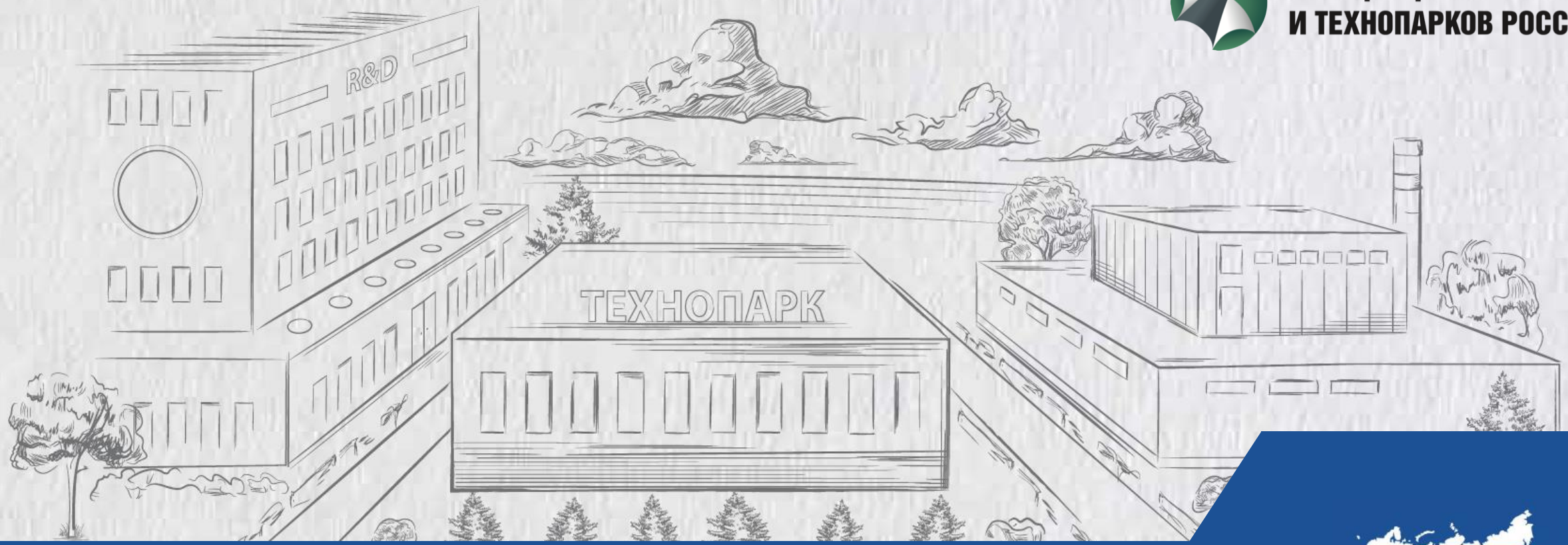

СПАСИБО ЗА ВНИМАНИЕ!

Ассоциация кластеров и технопарков России

www.akitrf.ru
info@akitrf.ru